

REFERENCE SHEET FOR THE COMPANY SPR

Cleaning Operation for Paris Airports

SPR, a construction company established over 150 years ago, performs cleaning operations before undertaking refurbishment as part of very specialised renovation work.

SPR is notably in charge of refurbishing aircraft maintenance hangars for the company Aéroports de Paris (ADP). This contract which will be completed between 2010 and 2011, consists of first cleaning and then repainting the metallic framework of the hangars.

ADP impose "zero" discharge of wash waters. In this context, wash water recycling is the most advantageous, economical and ecological solution for SPR.



Adaptable Compact Module "Atlante"

Objectives :

1-Conformity with ADP requirements, namely:

- Preservation of water resources
- Management of polluted water flows
- Water savings for ADP

2-No discharge into the water network



3D Presentation of the ATLANTE 5+ Recycling Unit



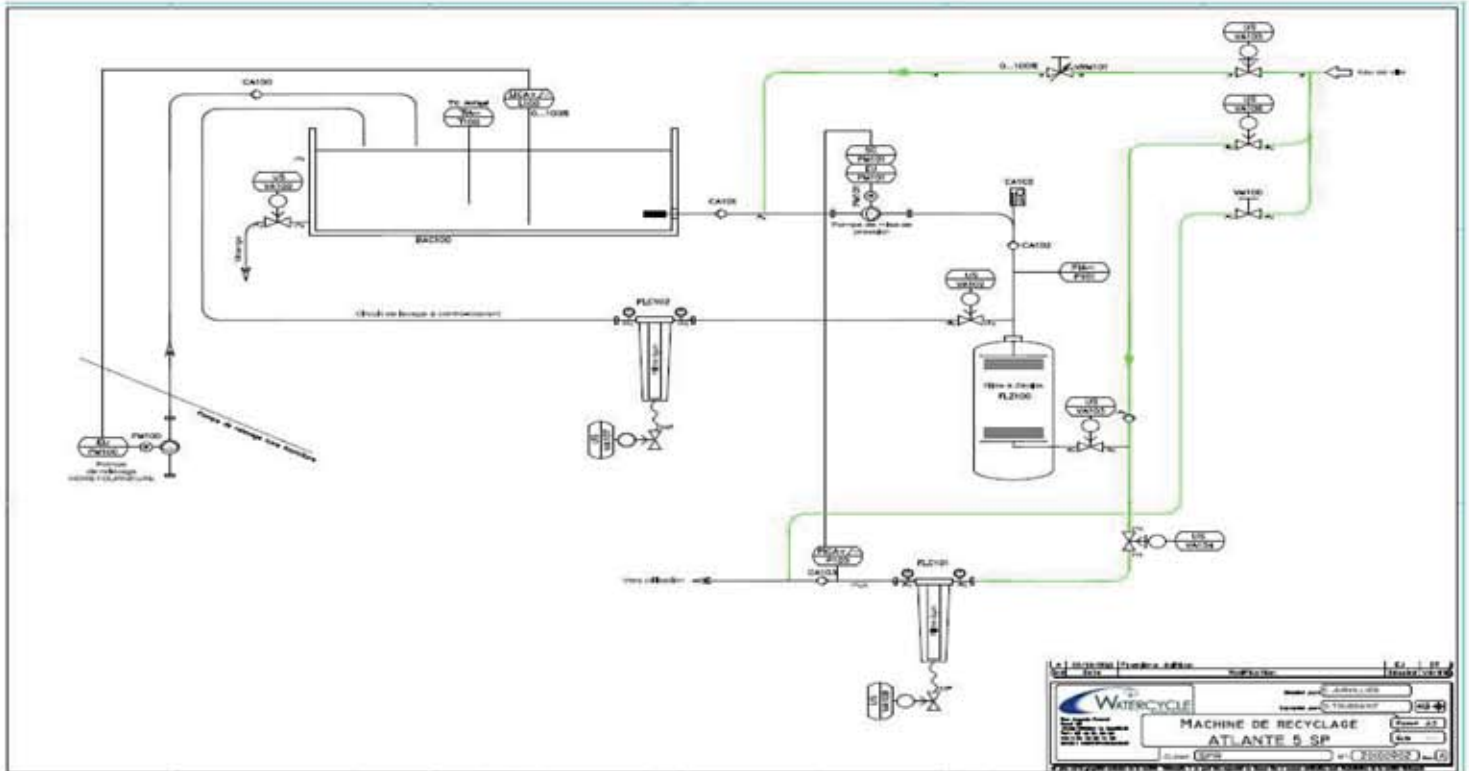

About WATERCYCLE :

WATERCYCLE is a company based in La Rochelle (France), specialising in dimensioning, designing and installing recycling equipment for vehicle wash waters.

On the strength of its experience gained in vehicle wash, Watercycle's engineering team can modify standard equipment to meet specialised needs such as those of SPR.



SPR Details :

Adress 33, quai Marcel Boyer
94203 Ivry sur Seine

Contact M. Marc VETELE
Responsable achats

Company Activity Construction

Number of Employees 9 100



FICHE REFERENCE : SPR

Chantier de nettoyage des aéroports de Paris

La société SPR spécialisée dans la construction depuis plus de 150 ans, réalise certaines opérations de nettoyage avant réfection dans la cadre de marchés de rénovation très pointus.

SPR est notamment en charge de la réfection des hangars de maintenance des avions pour les Aéroports de Paris (ADP). Cette prestation réalisée entre 2010 et 2011 consiste à nettoyer et à repeindre toutes les armatures métalliques des hangars.

Les ADP imposent un rejet « 0 » des eaux de nettoyage. Dans ce cadre le recyclage des eaux de nettoyage est la solution économique et environnementale la plus avantageuse pour SPR.

Objectifs / Bilan :

1-Respect des contraintes imposées par les ADP :

- Préservation des réserves d'eau
- Maîtrise des flux polluants
- Economies d'eau pour les ADP

2-Plus de rejets au réseau



Présentation 3D de l'équipement de recyclage ATLANTE 5+



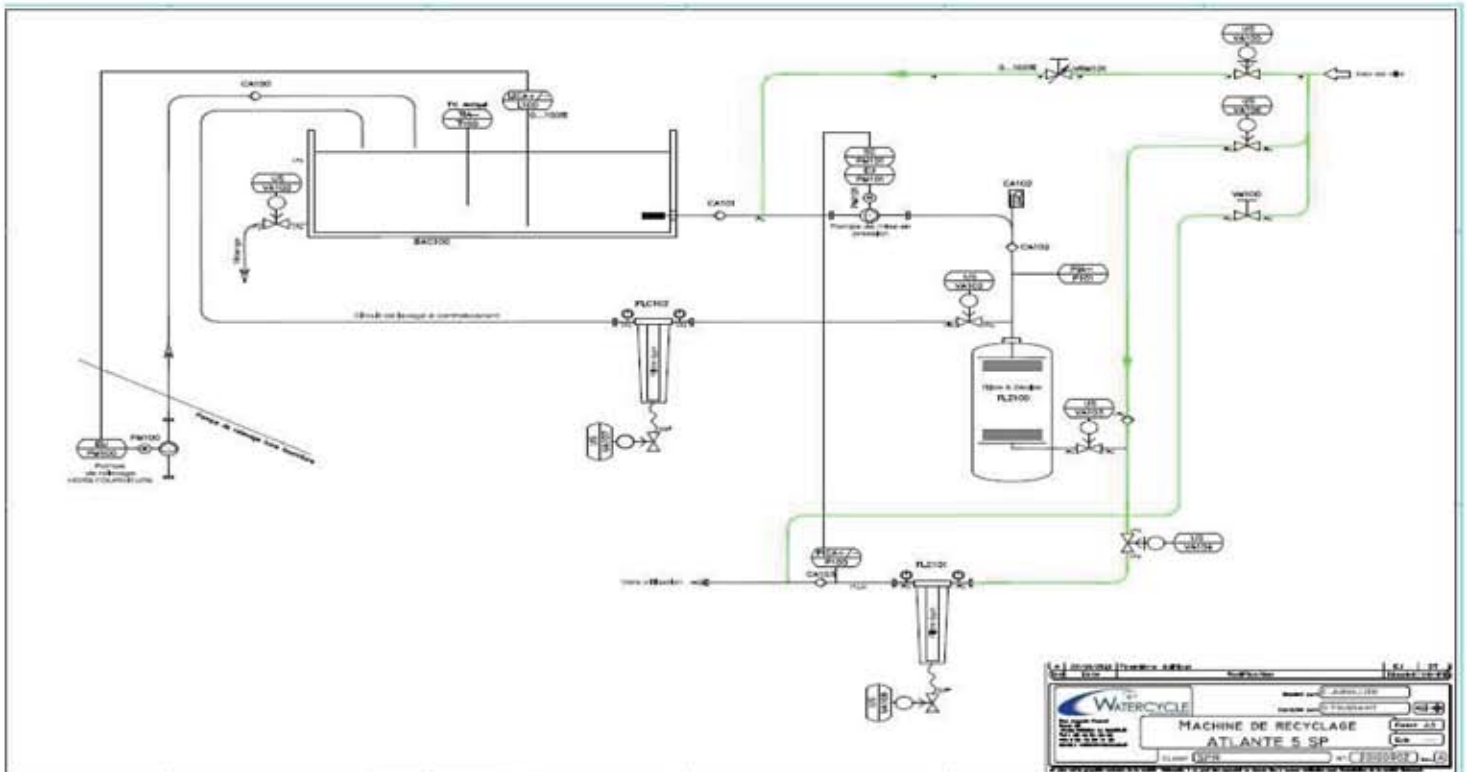

A propos de WATERCYCLE :

WATERCYCLE est une société Rochelaise spécialisée dans le dimensionnement, la conception et l'installation d'équipements de recyclage des eaux de lavage de véhicules.

Fort de son expérience acquise dans les métiers du lavage de véhicules, son bureau d'étude est capable de modifier le standard, pour répondre à des problématiques telles que celle présentée par SPR.



La société SPR :

Adresse 33, quai Marcel Boyer
94203 Ivry sur Seine

Personne à contacter M. Marc VETELE
Responsable achats

Activité de l'entreprise Construction

Effectif de l'entreprise 9 100 collaborateurs

